

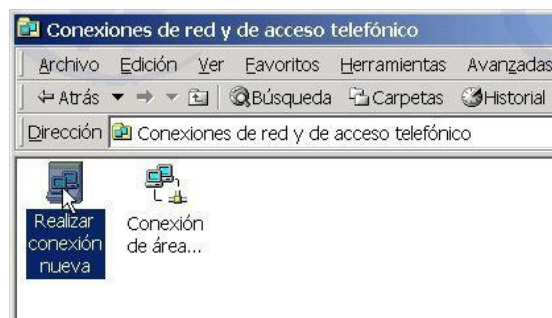

CONEXIÓN A PANCHONET

En Windows 2000

1. Ingresa en el icono "**Mi PC**" desde el Escritorio de Windows y haz doble clic en "**Panel de Control**".
2. Haz doble clic sobre el icono "**Conexiones de red y de acceso telefónico**" y luego haz doble clic en el icono "**Realizar conexión nueva**" para iniciar el asistente de conexión.



3. Enseguida te aparecerá un asistente, para continuar pulsa en "**Siguiente**".

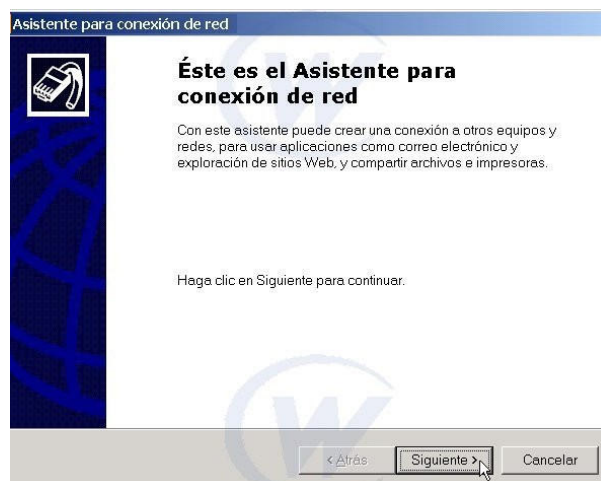

4. Selecciona la opción "**Acceso telefónico a Internet**" y haz un clic en "**Siguiente**".

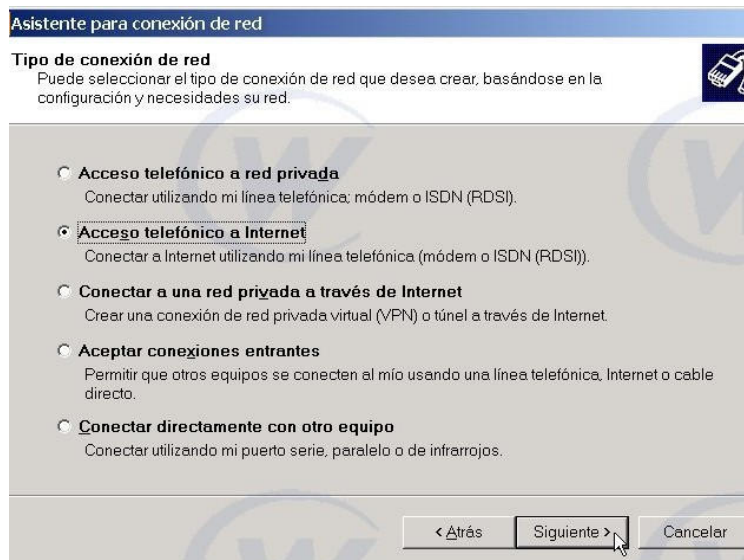

5. En esta pantalla elige la opción "**Deseo configurar manualmente mi conexión a Internet**" y luego pulsa el botón "**Siguiete**".

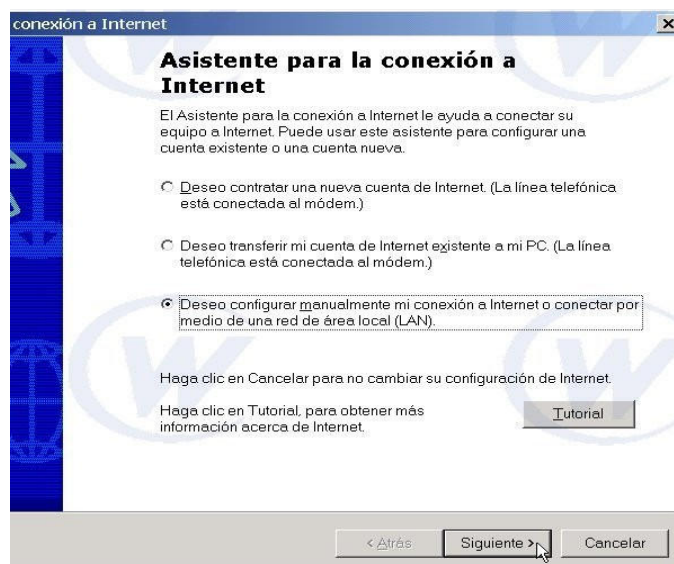

6. En la siguiente pantalla elige la opción "**Tengo acceso a Internet por medio de una línea telefónica y un módem**" y haz un clic en "**Siguiete**".

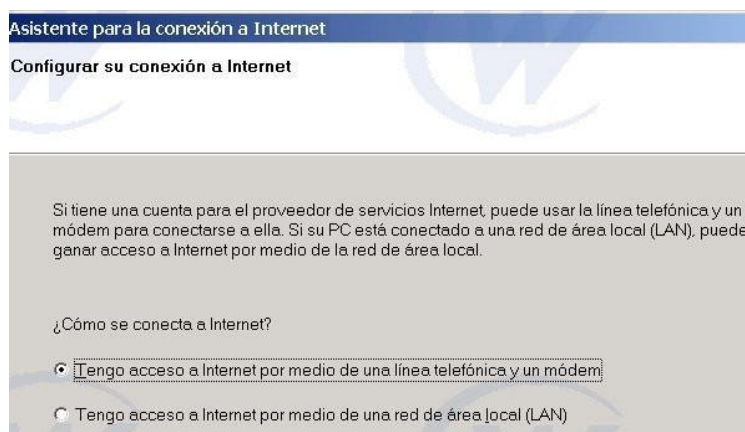

7. A continuación ingresa el número de teléfono **2976300** (Quito) o **2976400** (Cumbayá) y asegúrate de que la opción **"Usar código de área y reglas de marcado"** esté desactivado, luego pulsa el botón **Siguiente**.

Asistente para la conexión a Internet

Paso 1 de 3: Información de la conexión de la cuenta de Internet

Escriba el número de teléfono que debe marcar para conectarse con su ISP.

Código de área: - Número de teléfono:

Nombre y código de país o región:

Usar código de área y reglas de marcado

8. Ingresas el Nombre de usuario, y la Contraseña, haz un clic sobre **"Siguiente"** para continuar con el asistente

Asistente para la conexión a Internet

Paso 2 de 3: Información de inicio de sesión de la cuenta de Internet

Escriba el nombre de usuario y la contraseña que utiliza para iniciar la sesión con su ISP. Dicho nombre de usuario puede tener como referencia su Id. de miembro o Id. de usuario. Si desconoce esta información, póngase en contacto con su ISP.

Nombre de usuario:

Contraseña:

9. Ahora agrega el nombre para la conexión que estás creando, "Panchonet" y pulsa en "Siguiente".

Asistente para la conexión a Internet

Paso 3 de 3: Configurar su equipo

La información acerca de su cuenta Internet se agrupa bajo el concepto conexión de acceso telefónico a redes y se le da el nombre que Ud. decida.

Escriba un nombre para la conexión de acceso telefónico a redes. Puede ser el nombre de su proveedor de servicios Internet, o cualquier otro nombre que desee.

Nombre de la conexión:

10. Antes de finalizar, te preguntará si deseas configurar una cuenta de correo electrónico, no lo hagas de momento (recomendado) y activa la opción **"No, no deseo configurar una cuenta ahora"** y Haz un clic en **"Siguiente"** para continuar.



11. En esta pantalla desactiva la opción "**Seleccione este cuadro para conectarse a Internet ahora**" y luego pulsa el botón "**Finalizar**" para concluir la configuración.

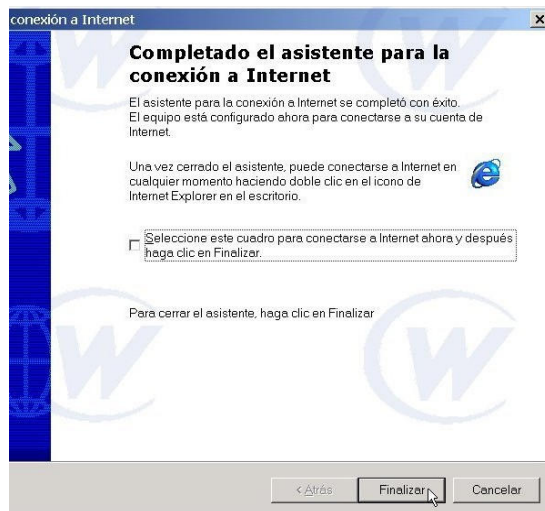

1.